

คู่มือการใช้งานการลงทะเบียน ระบบและกลไกการเข้าศึกษาในมหาวิทยาลัยราชภัฏเชียงใหม่

การลงทะเบียนเข้าร่วมประชุมสัมมนา ระบบและกลไกการเข้าศึกษา
ในมหาวิทยาลัยราชภัฏเชียงใหม่ ปีการศึกษา 2564 สามารถลงทะเบียน
ออนไลน์ได้ที่ <http://www.tcas.cmru.ac.th/seminar2020/> โดยจะพบกับหน้าจอ ดังภาพที่ 1

หน้าหลัก ลงทะเบียน แก้ไขข้อมูล ผู้เข้าร่วมประชุม กำหนดการ

MENU

- > หลักการและเหตุผล
- > วัตถุประสงค์
- > ลงทะเบียน
- > รายชื่อผู้เข้าร่วมประชุม
- > แผนที่

Manual
คู่มือการใช้งานระบบ

Facebook
TCASCMRU

E - Mail
cmruadmission@gmail.com

Telephone
+66 5388 5979

กำหนดการประชุมสัมมนา
ระบบและกลไกการเข้าศึกษาในมหาวิทยาลัยราชภัฏเชียงใหม่
ในวันศุกร์ที่ 18 กันยายน 2563 เวลา 08.00-16.00 น.
ณ ห้องปาสั๊กหลวง ชั้น 2 โรงแรมโลตัส ปางสวนแก้ว จ.เชียงใหม่

08.00-08.30 น. **ลงทะเบียนสำหรับผู้เข้าร่วมประชุม**
รับชมวีดิทัศน์ มหาวิทยาลัยราชภัฏเชียงใหม่

08.30-08.45 น. กล่าวเปิดการสัมมนา บรรยายพิเศษ
โดย รองศาสตราจารย์ ดร.ประพันธ์ ธรรมไชย
รักษาการรองอธิการบดีมหาวิทยาลัยราชภัฏเชียงใหม่

08.45-09.00 น.

09.00-11.00 น. **ระบบคัดเลือกเข้าศึกษาในมหาวิทยาลัยราชภัฏเชียงใหม่
ประจำปีการศึกษา 2564**
โดย รองศาสตราจารย์ ดร.กัลทิมา พิชัย
รองอธิการบดี มหาวิทยาลัยราชภัฏเชียงใหม่

ภาพที่ 1 แสดงหน้าจอหลักของระบบและกลไกการเข้าศึกษาใน
มหาวิทยาลัยราชภัฏเชียงใหม่

หลังจากนั้นผู้ใช้งานสามารถเลือกใช้งานตามเมนูต่าง ๆ ดังภาพ

หน้าหลัก ลงทะเบียน แก้ไขข้อมูล ผู้เข้าร่วมประชุม กำหนดการ

ภาพที่ 2 แสดงเมนูการใช้งานระบบ

หากต้องการลงทะเบียนเข้าร่วมประชุมสัมมนาให้เลือกเมนู **ลงทะเบียน** ระบบจะแสดงหน้าจอให้กรอกรายละเอียดข้อมูลของผู้ลงทะเบียน ดังภาพที่ 3

ลงทะเบียน

2020-08-30 22:57:22

ข้อมูลผู้ลงทะเบียน

ค่านำหน้า : นางสาว *
ชื่อ : อัญชลา *
นามสกุล : ทามัน *
เลขบัตรประชาชน : 3500... *
ตำแหน่ง : อาจารย์ฝ่ายแนะแนว *
มือถือ : 0904747892 *
โทรศัพท์ : 053885973
Fax : 053885970
จังหวัด : เชียงใหม่ *
อำเภอ : เมืองเชียงใหม่ *
ตำบล : ข้างเมือก *
โรงเรียน : วิทยาลัยสารพัดช่างเชียงใหม่ *

ข้อมูลสำหรับเข้าสู่ระบบ

กรณากรอกอีเมล : cmruadmission@gmail.com *
รหัสผ่าน : หมายเลขบัตรประชาชนของผู้ลงทะเบียน

ลงทะเบียน

* จำเป็นต้องกรอกข้อมูล

ภาพที่ 3 แสดงหน้าจอการลงทะเบียนเข้าร่วมประชุมสัมมนา

หลังจากกรอกข้อมูลจนครบทุกช่องแล้ว ให้กดปุ่ม **ลงทะเบียน** ระบบจะแจ้งเตือน ดังนี้

www.tcas.cmru.ac.th says

จัดเก็บเรียบร้อยแล้ว

OK

ภาพที่ 4 แสดงการแจ้งเตือนหลังจากจัดเก็บข้อมูลเรียบร้อยแล้ว

จากนั้นระบบจะนำไปยังหน้าจอสรุปข้อมูลผู้เข้าร่วมประชุมสัมมนาของสถานศึกษา ในกรณีที่สถานศึกษาของท่านต้องการส่งข้อมูลผู้เข้าร่วมประชุมสัมมนามากกว่า 1 คน (จำกัดผู้เข้าร่วมฯ สถานศึกษาละ 2 คน) ให้คลิกที่ข้อความ **+เพิ่มข้อมูลผู้เข้าร่วมประชุมสัมมนา+** ดังภาพ

○ ข้อมูลการลงทะเบียนของสถานศึกษา

:: ข้อมูลผู้ลงทะเบียน ::

อีเมลล์ : cmruadmission@gmail.com
ชื่อ-สกุล : อัญชลา ทามัน
ตำแหน่ง : ผู้อำนวยการ
สถานศึกษา : ดอยสะเก็ดวิทยาคม ต.เชิงดอย อ.ดอยสะเก็ด จ.เชียงใหม่

+ เพิ่มข้อมูลผู้เข้าร่วมประชุมสัมมนา +

ที่	ชื่อ-สกุล	ตำแหน่ง	สถานะ	แก้ไข
1	นางสาวอัญชลา ทามัน	ผู้อำนวยการ	ไม่ได้ยืนยัน	

ยืนยันการเข้าร่วมประชุมสัมมนา

[\[แก้ไขข้อมูลการเข้าระบบ\]](#) [\[ออกจากระบบ\]](#)

ภาพที่ 5 แสดงหน้าจอสรุปข้อมูลการลงทะเบียน

หลังจากที่คลิก **+เพิ่มข้อมูลผู้เข้าร่วมประชุมสัมมนา+** ระบบจะให้กรอกข้อมูลผู้เข้าร่วมประชุมสัมมนาจากสถานศึกษาของท่านเพิ่มเติม ตามภาพที่ 6

○ เพิ่มผู้เข้าร่วมประชุมสัมมนา

คำนำหน้า : นาย *
ชื่อ : พฤทธิกร *
นามสกุล : ญาติกา *
ตำแหน่ง : อาจารย์ฝ่ายแนะแนว *

จัดเก็บข้อมูล

* จำเป็นต้องกรอกข้อมูล

ภาพที่ 6 แสดงการเพิ่มข้อมูลผู้เข้าร่วมประชุมสัมมนา

หลังจากที่กรอกข้อมูลผู้เข้าร่วมประชุมสัมมนาเพิ่มเติมจนครบถ้วนแล้ว ให้กดปุ่ม **จัดเก็บข้อมูล** ระบบจะแจ้งเตือนการจัดเก็บข้อมูลที่สมบูรณ์แล้วตามภาพที่ 7

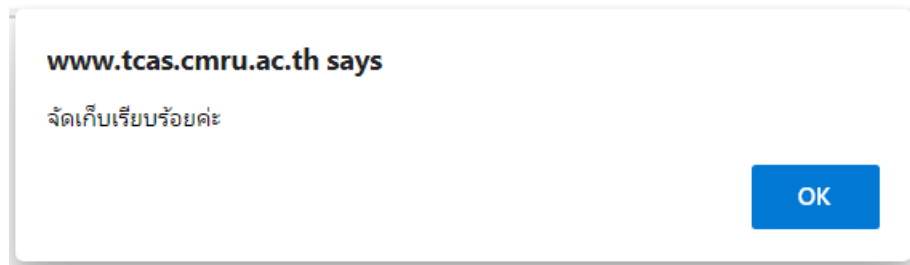

ภาพที่ 7 แสดงการแจ้งเตือนเมื่อจัดเก็บข้อมูลเรียบร้อยแล้ว



เมื่อเพิ่มข้อมูลเสร็จเรียบร้อยแล้ว ระบบจะสรุปข้อมูลทั้งหมดของผู้เข้าร่วมประชุมสัมมนา ดังภาพที่ 8 จากนั้นให้กดปุ่ม **ยืนยันการเข้าร่วมประชุมสัมมนา** เพื่อยืนยันสถานะการเข้าร่วมประชุมสัมมนา

ข้อมูลการลงทะเบียนของสถานศึกษา

:: ข้อมูลผู้ลงทะเบียน ::

อีเมลล์ : cmruadmission@gmail.com
ชื่อ-สกุล : อัญชลา ทามัน
ตำแหน่ง : ผู้อำนวยการ
สถานศึกษา : ดอยสะเก็ดวิทยาคม ต.เชิงดอย อ.ดอยสะเก็ด จ.เชียงใหม่

[+ เพิ่มข้อมูลผู้เข้าร่วมประชุมสัมมนา +](#)

ที่	ชื่อ-สกุล	ตำแหน่ง	สถานะ	แก้ไข
1	นางสาวอัญชลา ทามัน	ผู้อำนวยการ	ไม่ได้ยืนยัน	
2	นายพฤทธิกร ญาติกา	อาจารย์ฝ่ายแนะแนว	ไม่ได้ยืนยัน	

ยืนยันการเข้าร่วมประชุมสัมมนา

[แก้ไขข้อมูลการเข้าระบบ] [ออกจากระบบ]

ภาพที่ 8 แสดงข้อมูลสรุปการลงทะเบียนเข้าร่วมประชุมสัมมนา

หลังจากที่ ยืนยันการเข้าร่วมประชุมสัมมนาแล้ว ระบบจะทำการแจ้งเตือนให้ทราบ ดังภาพที่ 9

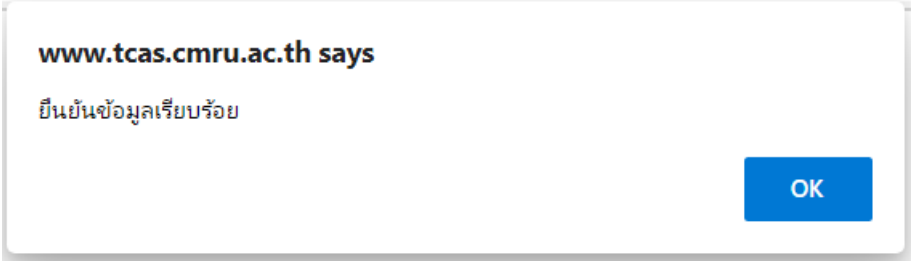

ภาพที่ 9 แสดงข้อความแจ้งเตือนการยืนยันข้อมูล

หากท่านต้องการแก้ไขข้อมูลการลงทะเบียนหรือข้อมูลผู้เข้าร่วมประชุมสัมมนา ท่านสามารถเลือกที่เมนูหลัก **แก้ไขข้อมูล** ระบบจะนำเข้าสู่หน้าจอ ดังภาพที่ 10



ภาพที่ 10 แสดงหน้าจอการแก้ไขข้อมูล

ให้ท่านกรอกข้อมูลอีเมลที่ใช้ในการลงทะเบียนครั้งแรก และเลขบัตรประชาชนของผูลงทะเบียน เป็นรหัสผ่านสำหรับเข้าสู่ระบบ หลังจากนั้นกดปุ่ม **เข้าสู่ระบบ** จะเข้าสู่หน้าสรุปรายละเอียดการลงทะเบียนของแต่ละสถานศึกษา ให้คลิกที่รูปไอคอน  เพื่อแก้ไขข้อมูล ระบบจะแสดงหน้าจอให้แก้ไขข้อมูลดังภาพที่ 11

แก้ไขข้อมูลผู้เข้าร่วมประชุมสัมมนา

คำนำหน้า : นาย *
 ชื่อ : พฤทธิกร *
 นามสกุล : ญาติกา *
 ตำแหน่ง : อาจารย์ฝ่ายวิชาการ *
 แก้ไขข้อมูล
 * จำเป็นต้องกรอกข้อมูล

ภาพที่ 11 แสดงตัวอย่างการแก้ไขข้อมูลผู้เข้าร่วมประชุมสัมมนา

หลังจากทำการแก้ไขข้อมูลเสร็จเรียบร้อยแล้ว ให้กดปุ่ม **แก้ไขข้อมูล** ระบบจะแสดงข้อความแจ้งเตือนการแก้ไขข้อมูลที่สมบูรณ์ ดังภาพ

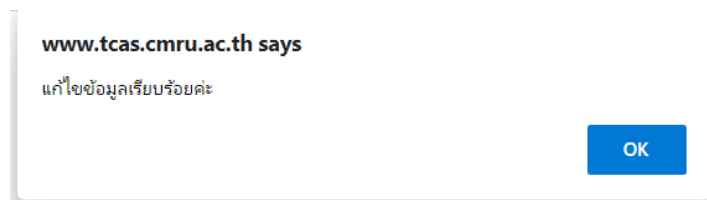

ภาพที่ 12 แสดงข้อความแจ้งเตือนเมื่อแก้ไขข้อมูลเสร็จเรียบร้อยแล้ว

หากต้องการแก้ไขข้อมูลการลงทะเบียน เช่น เบอร์ติดต่อ หรือ เปลี่ยนอีเมลที่ใช้เข้าสู่ระบบใหม่ ให้คลิกที่เมนูย่อย **แก้ไขข้อมูลการเข้าสู่ระบบ** จะปรากฏหน้าจอ ดังภาพที่ 13

แก้ไขข้อมูลโรงเรียน

ข้อมูลผู้ลงทะเบียน

คำนำหน้า : นางสาว *
 ชื่อ : อัญชลลา *
 นามสกุล : ทามัน *
 เลขบัตรประชาชน : 3500 *
 ตำแหน่ง : ผู้อำนวยการ *
 มือถือ : 0904747892 *
 โทรศัพท์ : 053885979 *
 Fax : 053885962 *
ข้อมูลเข้าสู่ระบบ
 อีเมล : cmruadmission@gmail.com *
 * จำเป็นต้องกรอกข้อมูล
 แก้ไขข้อมูล

ภาพที่ 13 แสดงหน้าจอการแก้ไขข้อมูลการลงทะเบียน

หลังจากที่แก้ไขข้อมูลเสร็จเรียบร้อยแล้ว ระบบจะทำการแจ้งเตือนการแก้ไขข้อมูลที่สมบูรณ์แล้ว ดังภาพ

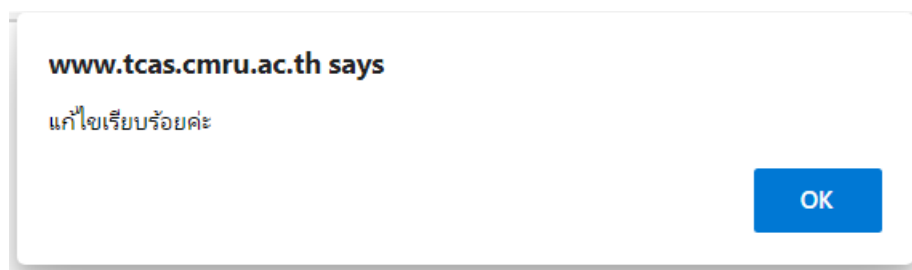

ภาพที่ 14 แสดงการแจ้งเตือนการแก้ไขข้อมูลการลงทะเบียน

ที่เมนูหลัก **ผู้เข้าร่วมประชุม** จะแสดงรายชื่อสถานศึกษา และจำนวนผู้ที่ได้ลงทะเบียนเข้าร่วมประชุมสัมมนาเรียบร้อยแล้ว เพื่อใช้ในการตรวจสอบความถูกต้องของข้อมูลและสรุปจำนวนผู้เข้าร่วมประชุมฯ ทั้งหมด ดังภาพที่ 15

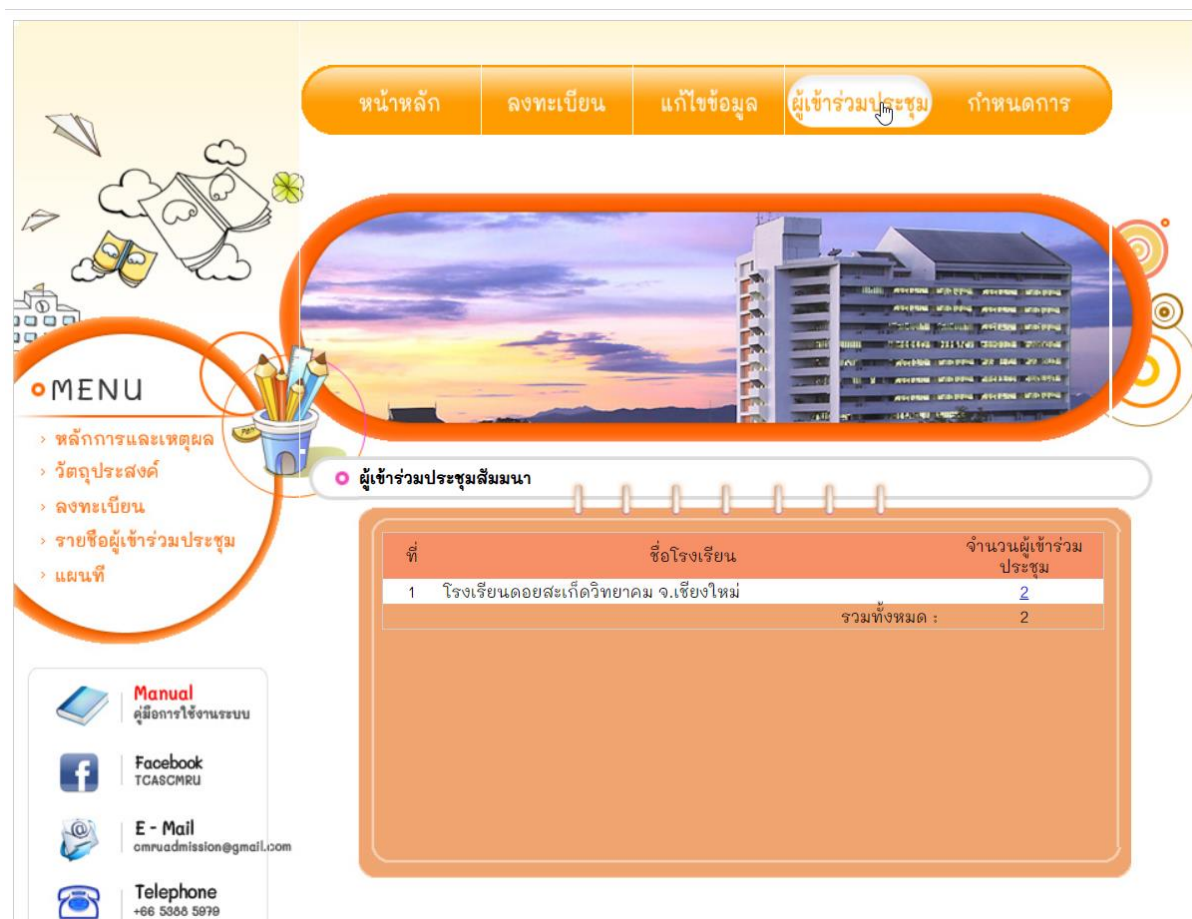

ที่	ชื่อโรงเรียน	จำนวนผู้เข้าร่วมประชุม
1	โรงเรียนดอยสะเก็ดวิทยาคม จ.เชียงใหม่	2
รวมทั้งหมด :		2

ภาพที่ 15 แสดงหน้าจอรสรุปจำนวนผู้ลงทะเบียนเข้าร่วมประชุมสัมมนา

ถ้าใช้เมาส์คลิกเลือกที่ตัวเลขแสดงจำนวนผู้เข้าร่วมประชุมแต่ละ
สถานศึกษา จะปรากฏชื่อของผู้เข้าร่วมประชุมสัมมนาของสถานศึกษา
นั้น ๆ ดังภาพที่ 16

○ รายชื่อผู้เข้าร่วมประชุมสัมมนา

ที่	ชื่อ-สกุล	ตำแหน่ง
1	นางสาวอัญชลา ทามัน	ผู้อำนวยการ
2	นายพฤทธิกร ญาติกา	อาจารย์ฝ่ายวิชาการ

ภาพที่ 16 แสดงรายชื่อผู้เข้าร่วมประชุมสัมมนาในแต่ละสถานศึกษา

ข้อสังเกต เมื่อท่านทำการลงทะเบียนหรือแก้ไขข้อมูลเสร็จเรียบร้อยแล้ว
ควรกดเลือกเมนูย่อย **ออกจากระบบ** ดังแสดงในรูปภาพที่ 8 ทุกครั้ง
เพื่อป้องกันการเข้าสู่ระบบโดยผู้อื่น และอาจจะทำการแก้ไขข้อมูลของ
ท่าน ทำให้ข้อมูลที่ใช้ติดต่อกับมหาวิทยาลัยคลาดเคลื่อนหรือไม่ถูกต้อง
ในภายหลัง